

# RENDICIÓN DE CUENTAS

---

# 2020



G.A.D de El Quinche  
*El Quinche Renace*



# RENDICIÓN DE CUENTAS

DERECHO  
CIUDADANO

DEBER MANDATARIO  
/ *SERVIDOR PÚBLICO*

Constitución de la República, Ley Orgánica de Participación Ciudadana, Ley Orgánica del Consejo de Participación Ciudadana y Control Social, COOTAD, Código Orgánico de Planificación y Finanzas Públicas, etc.



G.A.D de El Quinche  
*El Quinche Renace*



# RENDICIÓN DE CUENTAS

Constitución de la  
República del Ecuador Art.  
100

- Fortalecer la democracia con mecanismos permanentes de transparencia, rendición de cuentas y control social.

Ley Orgánica de  
Participación Ciudadana Art.  
89

- La rendición de cuentas es un proceso por el cual las autoridades están en la obligación de informar a la ciudadanía sobre las acciones u omisiones ejercidas durante su administración.

CÓDIGO ORGÁNICO DE ORGANIZACIÓN  
TERRITORIAL, AUTONOMÍA Y  
DESCENTRALIZACIÓN  
Art. 70, Literal

- Presentar a la Junta Parroquial y a la Ciudadanía un informe anual sobre la administración, para su evaluación a través del sistema de rendición de cuentas.



# PROCEDIMIENTO PARA RENDIR CUENTAS

- 1. Planificación y facilitación del proceso desde la Asamblea Local o quien hiciera sus veces

Fase  
1

- 2. Evaluación de la gestión y elaboración del Informe Institucional

Fase  
2

- 4. Incorporación de la Opinión Ciudadana, retroalimentación y seguimiento.

Fase  
4

- 3. Deliberación pública y evaluación ciudadana del Informe Institucional

Fase  
3



# PERFIL PRESIDENTA GADPEQ ROSA SIMBAÑA

- MSc. Docente Universitaria
- Administradora Educativa
- Presidenta del Consejo Consultivo de Mujeres Rurales DMQ
- Lic. En Ciencias de la educación
- Presidenta del GADPEQ
- Participó como Asambleísta Nacional de Tumbaco
- Estudiante de Derecho (Tercer Semestre)



# RENDICIÓN DE CUENTAS

---

# 2020



G.A.D de El Quinche  
*El Quinche Renace*



# MODELO DE GESTIÓN:



G.A.D de El Quinche  
*El Quinche Renace*

# COGESTIÓN

COMUNIDAD



GADPEQ



G.A.D de El Quinche  
*El Quinche Renace*



# INFORME PRESUPUESTARIO:



G.A.D de El Quinche  
*El Quinche Renace*



# BASE LEGAL DEL PRESUPUESTO

## ART. 293

CONSTITUCIÓN  
DE LA REPÚBLICA  
DE ECUADOR

## ART. 112

COPLAFIP

NORMAS  
TÉCNICAS DE  
PRESUPUESTO  
DEL MEF

## ART. 215 AL 219

COOTAD



G.A.D de El Quinche  
*El Quinche Renace*



# INGRESOS 2020

## G.A.D P.E.Q: INGRESOS AÑO 2020

Código	Denominación del Ingreso	Valor Codificado	Valor Devengado	Porcentaje
1	Corriente	384,883.17	384,882.13	100.00%
2	Capital	603,538.52	568,307.32	94.16%
3	Financiamiento	301,188.04	260,555.55	86.51%
	<b>Total del Presupuesto</b>	<b>1,289,609.73</b>	<b>1,213,745.00</b>	<b>94.12%</b>

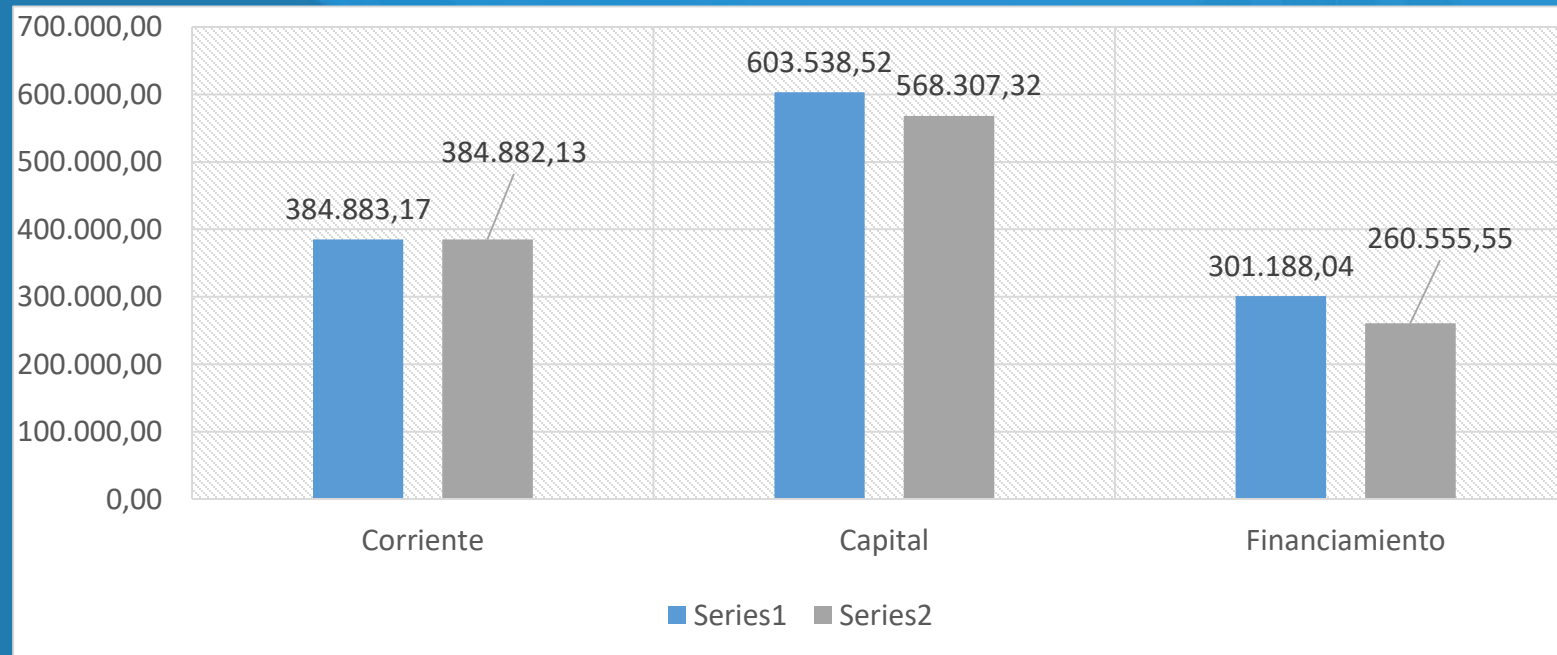

# RELACIÓN ENTRE INGRESOS 2020

G.A.D P.E.Q: RELACIÓN DE LOS INGRESOS DE GESTIÓN			
Ítem	Ingresos	Valor	Porcentaje
1	Ministerio de Economía y Finanzas	327,049.49	27%
2	Ingresos de Gestión que enmarca la firma de convenios y contratos con entidades del gobierno central y municipio; así como el uso de espacio público	886,695.51	73%

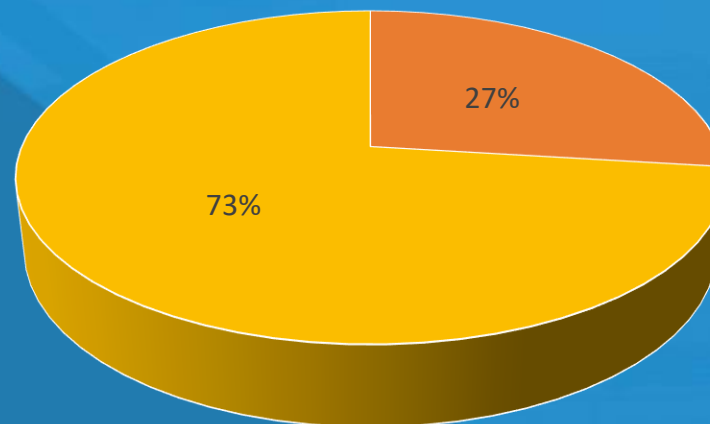

- Ministerio de Economía y Finanzas
- Ingresos de Gestión que enmarca la firma de convenios y contratos con entidades del gobierno central y municipio; así como el uso de espacio público

# INGRESOS CORRIENTES EJECUTADOS



## EPMAAPS EMASEO



# INGRESOS CORRIENTES EJECUTADOS

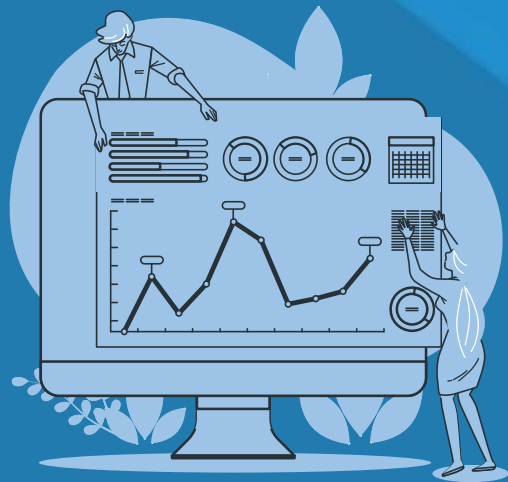

# INGRESOS DE CAPITAL EJECUTADOS



# INGRESOS 2020

Cuentas por Cobrar  
\$33,137.21

02

Saldos en Caja y Bancos  
\$227,418.34

01



# EGRESOS PRESUPUESTADOS 2020

Código	Denominación del Gasto	Valor Codificado
5	Corriente	117,216.88
7	Gastos de Inversión	935,423.91
8	Gastos de Capital	22,181.92
9	Aplicación del Financiamiento	214,787.02
	<b><i>Total del Presupuesto</i></b>	<b>1,289,609.73</b>



# EGRESOS CORRIENTES EJECUTADOS 2020

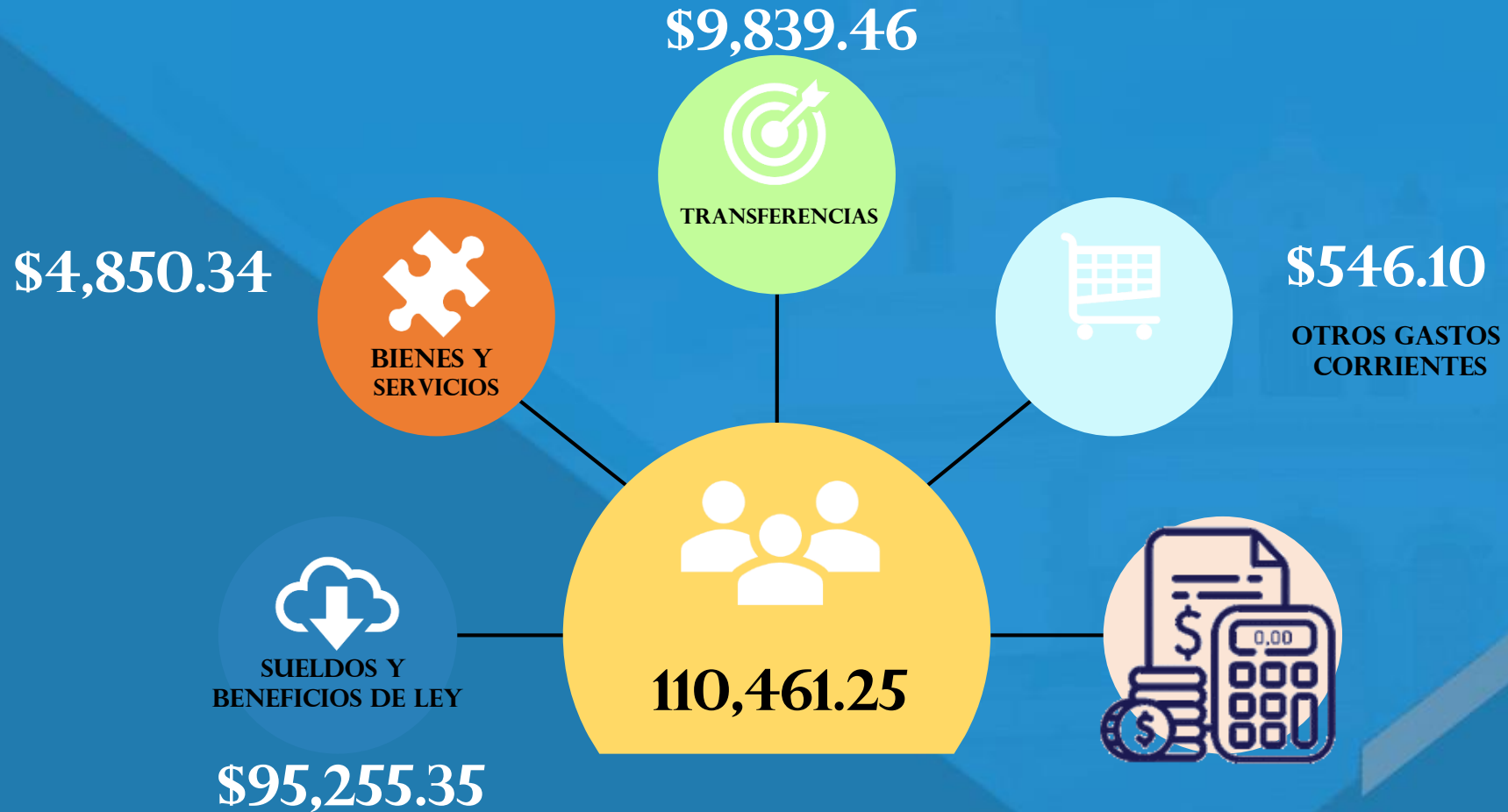

# EGRESOS DE INVERSIÓN EJECUTADOS 2020

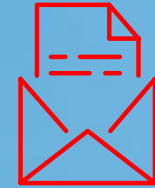
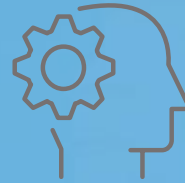

**GASTOS EN PERSONAL  
PARA INVERSIÓN**

**\$345,865.88**

**BIENES Y SERVICIOS  
PARA INVERSIÓN**

**\$263,642.59**

**OBRAS  
PÚBLICAS**

**\$13,326.48**

**OTROS GASTOS DE  
INVERSIÓN**

**\$12,510.00**

**TRANSFERENCIAS  
PARA LA INVERSIÓN**

**\$36,542.69**

# INGRESOS 2020

CAPITAL  
\$ 19,604.74

FINANCIAMIENTO  
\$ 99,637.52



# RELACIÓN ENTRE EGRESOS 2020

## G.A.D P.E.Q: RELACIÓN EGRESO CORRIENTE Y DE INVERSIÓN

EGRESOS	Devengado	Porcentaje
Total Gastos Corrientes	110,461.25	12.25%
Total Gastos de Inversión, Capital y Financiamiento	791,129.90	87.75%
<b>Total Gastos del GAD PEQ</b>	<b>901,591.15</b>	<b>100.00%</b>

COOTAD artículo 198.- *Destino de las transferencias... podrán financiar hasta el treinta por ciento (30%) de gastos permanentes, y un mínimo del setenta por ciento (70%) de gastos no permanentes...*



# COMPETENCIAS Y FUNCIONES 2020

## G.A.D P.E.Q: EGRESOS CODIFICADOS POR COMPETENCIA AÑO 2020

N°	Grupo del Gasto por función y competencia	Valor Codificado	Porcentaje
1	Gasto Corriente	117,216.88	9.09%
2	Deuda Pública	214,787.02	16.66%
3	Grupos Vulnerables	415,414.51	32.21%
4	Mantenimiento del Espacio Público	106,288.46	8.24%
5	Eventos Culturales, Sociales, Públicos, Oficiales y Comunicación Social	22,507.04	1.75%
6	Vialidad- Mantenimiento, maquinaria y personal	155,081.33	12.03%
7	Ordenamiento Territorial, actualización del PDOT.	10,000.00	0.78%
8	Servicio Público	248,314.49	19.26%
	<b>Total del Presupuesto</b>	<b>1,289,609.73</b>	

## G.A.D P.E.Q. Egreso por Función y Competencia 2020

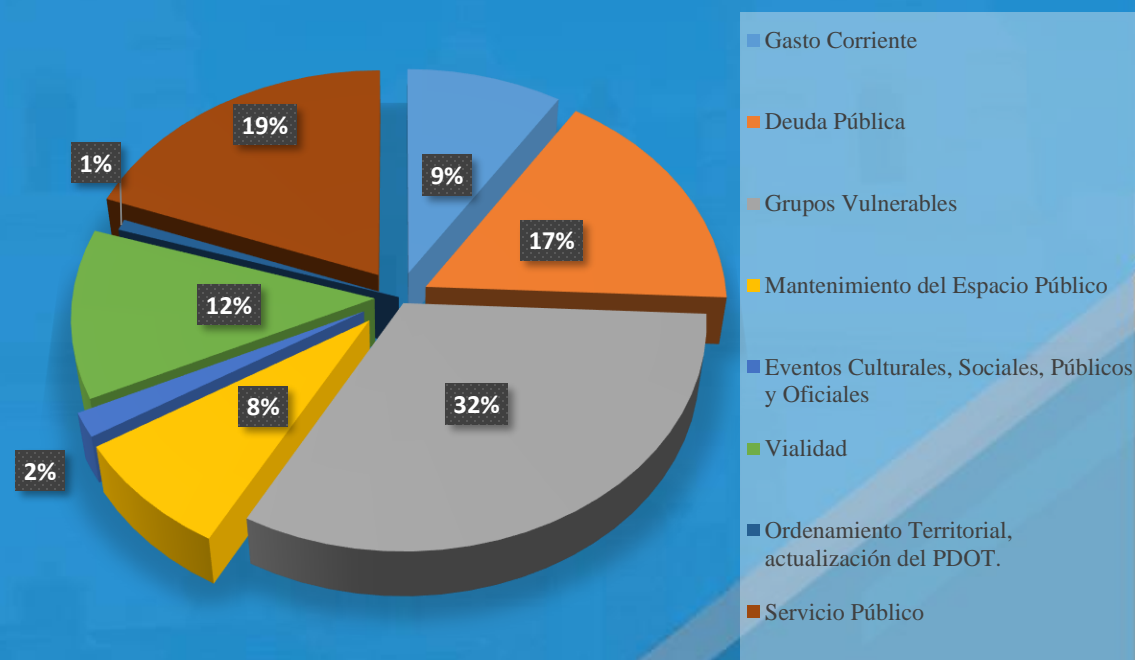

Art. 249.- Presupuesto para los grupos de atención prioritaria.- No se aprobará el presupuesto del gobierno autónomo descentralizado si en el mismo no se asigna, por lo menos, el diez por ciento (10%) de sus ingresos no tributarios para el financiamiento de la planificación y ejecución de programas sociales para la atención a grupos de atención prioritaria.



# RENDICIÓN DE CUENTAS

---

# 2020



G.A.D de El Quinche  
*El Quinche Renace*



# COMPETENCIAS DEL GAD:



G.A.D de El Quinche  
*El Quinche Renace*

## ❖ Art. 65.- Competencias exclusivas del gobierno autónomo descentralizado Parroquial Rural

- a) **Planificar** junto con otras instituciones del sector para fortalecer el desarrollo parroquial. la infraestructura física, los equipamientos y los espacios públicos.
- c) **Planificar y mantener, en coordinación** con los gobiernos provinciales, la vialidad parroquial rural.
- d) **Incentivar** el desarrollo de actividades productivas comunitaria.
- e) **Gestionar, coordinar y administrar** los servicios públicos que le sean delegados o descentralizados por otros niveles de gobierno.
- f) **Promover** la organización de los ciudadanos de las comunas, recintos y demás asentamientos rurales.
- g) **Gestionar** la cooperación internacional para el cumplimiento de sus competencias.
- h) **Vigilar** la ejecución de obras y la calidad de los servicios públicos



# ACTIVIDADES DURANTE LA PANDEMIA:



G.A.D de El Quinche  
*El Quinche Renace*

# JORNADAS DE DESINFECCIÓN

En el centro poblado, barrios y comunas de nuestra Parroquia.





GAD Parroquial El Quinche, Cuerpo de Bomberos del DMQ,  
Agencia Metropolitana de Tránsito y Policía Nacional.



# RESTRICCIÓN VEHICULAR

En calles y espacios públicos, para evitar las aglomeraciones y bajar los índices de contagios del Covid-19.



GAD Parroquial El Quinche, Agencia Metropolitana de Tránsito.

# GESTIONES



G.A.D de El Quinche  
*El Quinche Renace*

# Entrega de aproximadamente 4.000 kits de alimentos a los grupos vulnerables de nuestra parroquia (Adultos Mayores, Personas con Discapacidad, Madres Solteras, Etc.)



# Jornadas para la toma de pruebas rápidas y PCR, para detectar el Covid-19



# Entrega de mascarillas y productos de desinfección



GAD Parroquial El Quinche, Gobierno Provincial de Pichincha.



# CONVENIOS:



G.A.D de El Quinche  
*El Quinche Renace*

# CONVENIO DE MIES PARA IMPLEMENTACIÓN DE SERVICIOS DE DESARROLLO INFANTIL INTEGRAL EN LA MODALIDAD CENTRO DE DESARROLLO INFANTIL-CDI 2020

## ▶ CDI VIRGEN DE EL QUINCHE



## ▶ CDI MARTHA ORTIZ TERÁN

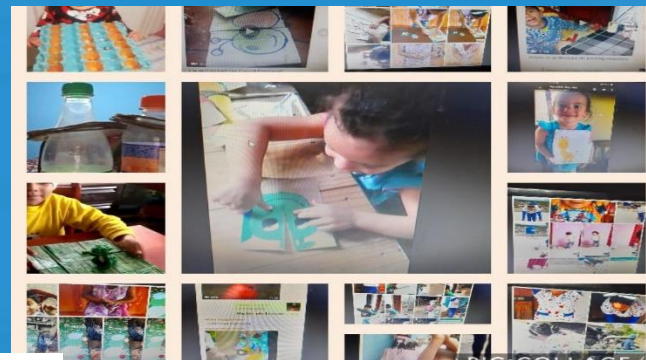

## ▶ CDI NUEVOS AMIGOS



## ▶ CDI CARITAS ALEGRES



- ❖ Población Beneficiada: 225 niños y niñas
- ❖ Educación de calidad y calidez
- ❖ Desarrollo de la motricidad fina y motricidad gruesa.
- ❖ Alimentación nutritiva
- ❖ Profesionales capacitados.
- ❖ Atención permanente.



# CONVENIO CON EL MIES PARA LA IMPLEMENTACION DE SERVICIOS DE PERSONAS ADULTOS MAYORES -MMA EN LA MODALIDAD ATENCIÓN DOMICILIARIA 2020.

- ❖ Población beneficiada: 80 adultos mayores
- ❖ Profesionales capacitados.
- ❖ Atención permanente.
- ❖ Fomentar la autonomía.
- ❖ Garantizar el bienestar FÍSICO Y PSÍQUICO de las personas adultas mayores.





# CONVENIO CON EL MIES PARA LA IMPLEMENTACION DE SERVICIOS DE PERSONAS ADULTOS MAYORES -MMA EN LA MODALIDAD CENTRO GERONTOLÓGICOS DE ATENCIÓN DIURNA 2020.

❖ **Población beneficiada:**  
**70 adultos mayores**

- ❖ Profesionales capacitados.
- ❖ Gestión de kit de alimentos para los usuarios.
- ❖ Contribuir al mejoramiento de la calidad de vida de las personas adultas mayores en situación de pobreza, pobreza extrema y vulnerabilidad.



# CONVENIO DE DELEGACIÓN DE GESTIÓN DE RESIDUOS SÓLIDOS Y DE TRANSFERENCIA DE RECURSOS ENTRE EMASEO EP Y EL GAD PARROQUIAL DE EL QUINCHE



## MAQUINARIA

### PERSONAL ADMINISTRATIVO

Supervisor

### RECOLECCIÓN RRS:

3 Choferes

10 Auxiliares de recolección

### BARRIDO RRS

5 auxiliares de limpieza y barrido

RECOLECTOR DE RESIDUOS SÓLIDOS FORD 13000



LA VOLQUETA HINO AÑO 2009  
COLOR BLANCO – PMA - 3262



CAMIONETA CHEVROLET AZUL  
DOBLE CABINA PEW - 0168



EL (92,44%) ES BENEFICIADA CON EL SERVICIO DE LA RECOLECCIÓN DE LOS RESIDUOS SÓLIDOS



G.A.D de El Quinche  
*El Quinche Renace*

# CONVENIO CON LA EPMAPS Y EL GAD PARROQUIAL DEL QUINCHE AÑO 2020

# EPMAPS



## AGUA DE QUITO

- ❖ Se realiza la toma de lecturas en toda la Parroquia del Quinche.
- ❖ Promedio de toma de lecturas en el año 2020 : 48.360

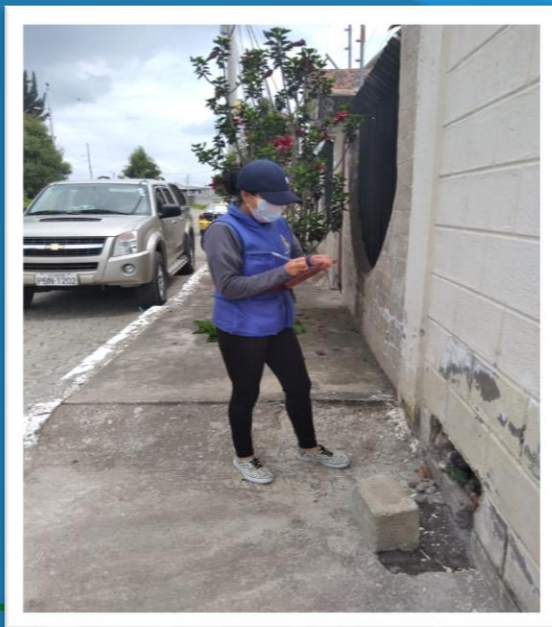

# CONVENIO CON EL MIESS DE ATENCIÓN A PERSONAS CON DISCAPACIDAD EN LA MODALIDAD ATENCIÓN EN EL HOGAR Y COMUNIDAD

► Población beneficiada: 60 usuarios con discapacidad.



# OBRAS 2020:



G.A.D de El Quinche  
*El Quinche Renace*

# ÁREAS DE INTERVENCIÓN



**INFRAESTRUCTURA**



**VIALIDAD**



**ESPACIOS PUBLICOS**



G.A.D de El Quinche  
*El Quinche Renace*



# INFRAESTRUCTURA

## REMODELACIÓN CENTRO GERENTOLÓGICO CORAZÓN DE MARIA EL QUINCHE

Antes



Durante



Después



**BENEFICIARIOS:** Alrededor de 70 Adultos mayores que forman parte del Proyecto.

# INFRAESTRUCTURA

## CIELO RAZO CASA SOCIAL COMUNA DE LA ESPERANZA

Antes



Durante



Después



- Se cubrió con Cielo raso en un área de 187m<sup>2</sup>
- Actualmente presta servicio comunitario para diferentes ámbitos como son : salud, cultural, religiosa y hasta deportivo.

BENEFICIARIOS: Moradores, de La Comuna La Esperanza de la Parroquia de El Quinche



# INFRAESTRUCTURA

## CONSTRUCCIÓN DE LAS BATERÍAS SANITARIAS PARQUE CENTRAL DE LA COMUNA LA VICTORIA

Antes



Durante



Después



- Se realiza en cogestión con la comuna de La Victoria.  
BENEFICIARIOS: La obra se beneficia a la gente de la comunidad que acude diariamente al parque central a realizar distintas actividades como deportivas, culturales y religiosas.

# INFRAESTRUCTURA

## MANTENIMIENTO DEL COLISEO

GERMÁN MEDRANO BACA, DE LA PARROQUIA DE EL QUINCHE

Antes



Durante



Después



- Se colocó pintura interna y externa de la estructura del Coliseo así como en el graderío.
- Se mejoró la puerta principal.
- Se colocó el cielo raso en los baños.
- Se reconformó con tubos galvanizados el cerramiento frontal de malla para una mayor seguridad.

BENEFICIARIOS: Parroquia de El Quinche



# INFRAESTRUCTURA

## MANTENIMIENTO EN LOS CENTRO INFANTILES DE DESARROLLO: VIRGEN DEL QUINCHE, NUEVOS AMIGOS, MARTHA ORTIZ, CARITAS ALEGRES

Antes



Durante



Después

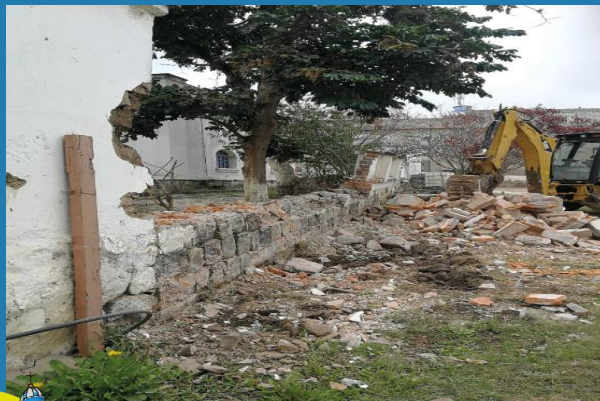

BENEFICIARIOS: Niños y niñas que hacen uso de los Centros Infantiles de la Parroquia de El Quinche

**VIALIDAD**

## CONSTRUCCIÓN DEL MURO DE CONTENCIÓN DE LA VÍA Sector del balcón Quincheño

Antes



Durante



Después



**BENEFICIARIOS:** Moradores del sector, turistas y deportistas de la Parroquia de El Quinche.

# VIALIDAD

## Barrio Nuevo Amanecer

Calle: Suiza, Barcelona, Alemania, Los Pinos, Bélgica, Portugal y Pasaje E

Antes



Durante



Después

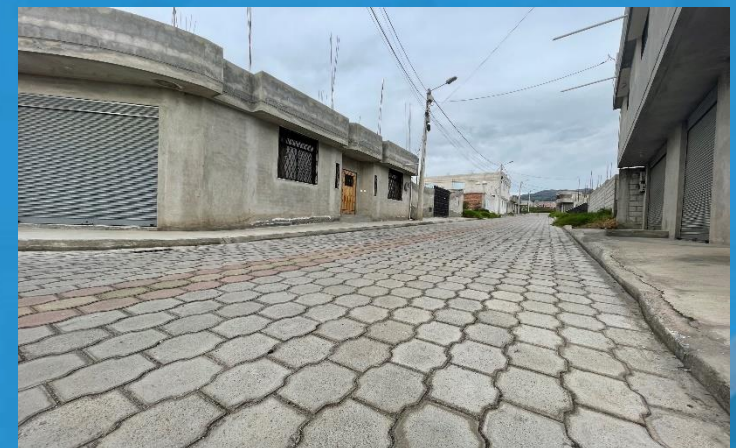

**BENEFICIARIOS:** Moradores, del barrio Nuevo Amanecer de la Parroquia de El Quinche

# VIALIDAD

## COMUNA LA ESPERANZA

### Calle Alonso Acosta

Antes



Durante



Después

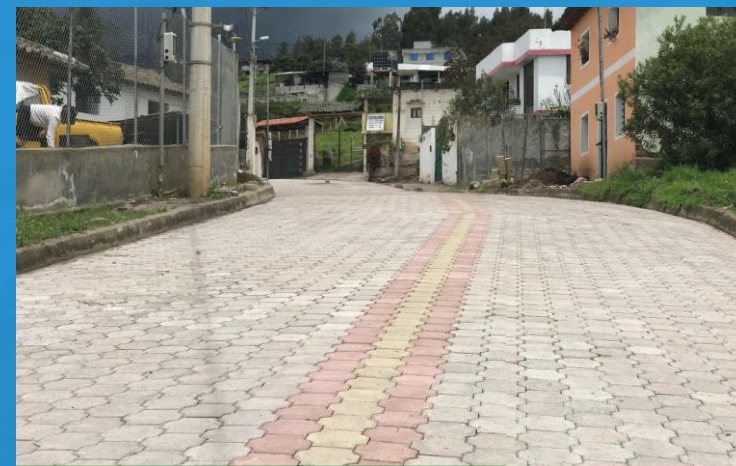

**BENEFICIARIOS:** Alrededor de 30 familias de la Comuna de La Esperanza, es una vía que Conecta a Guantug.

## MANTENIMIENTO VIAL

### LIMPIEZA

Línea Férrea Iguiñaro



**BENEFICIARIOS:** Moradores, turistas y deportistas de la Parroquia de El Quinche



## MANTENIMIENTO VIAL

### REEMPEDRADO

Barrio Urapamba



**BENEFICIARIOS:** Moradores, del barrio Urapamba.



## MANTENIMIENTO VIAL

### REPARACIÓN DEL INGRESO

Iglesia Iguiñaro



**BENEFICIARIOS:** Comuna en general que acude a la iglesia a realizar actividades religiosas.

## MANTENIMIENTO VIAL

### REEMPEDRADO

Comuna El Molino



**BENEFICIARIOS:** Moradores de la Comuna El Molino, productores y agricultores de la zona.



G.A.D de El Quinche  
*El Quinche Renace*



## MANTENIMIENTO VIAL

TENDIDO DE SUBASE Y NIVELACIÓN  
Comuna San Miguel



**BENEFICIARIOS:** El total de moradores de la comuna de San Miguel considerando que es una vía principal.



G.A.D de El Quinche  
*El Quinche Renace*

LIMPIEZA INGRESO PRINCIPAL  
Comuna de La Esperanza

## MANTENIMIENTO VIAL



**BENEFICIARIOS:** Transeúntes, moradores de la comuna y carros pesados de producción.



## MANTENIMIENTO VIAL

### RELIMPIEZA DE SUMIDOROS

Centro Poblado



**BENEFICIARIOS:** Centro de la Parroquia de El Quinche



## MANTENIMIENTO VIAL

### RESANTEO Y NIVELACIÓN DE LA VÍA

Comuna San José Alto



**BENEFICIARIOS:** Moradores de la Comuna San José, productores y agricultores de la zona.



# EQUIPAMIENTO DE HERRAMIENTAS DE TRABAJO PARA EL PERSONAL DE OBRAS DEL GAD Y EL CONVENIO DE EMASEO





# PROCESO LEGAL “LA ESTANCIA”:

ACTIVIDADES REALIZADAS EN EL AÑO 2020 EN  
DEFENSA DEL DERECHO DE PROPIEDAD



**G.A.D de El Quinche**  
*El Quinche Renace*

# UNIDAD JUDICIAL PENAL

## JUICIO 17294-2018-00048

- 09-09-2020 Escrito ejecución de sentencia
- 11-09-2020 Ampliación del pedido de ejecución de sentencia
- 09-11-2020 Providencia que atiende el pedido
- 10-11-2020 Escrito pidiendo aclaración de la providencia
- 17-11-2020 Escrito reclamando atención de la aclaración
- 04-12-2020 Providencia que corren traslado con las peticiones
- 09-12-2020 Escrito pidiendo decisión de la jueza
- 22-12-2020 Auto que dispone ejecución del desalojo



# CORTE NACIONAL DE JUSTICIA

## RECURSO EXTRAORDINARIO DE REVISIÓN

- JUICIO No. 17294-2018-00048

- 21 09 2020 El señor Byron Anagono presente el recurso extraordinario de revisión.
- 17 11 2020 Una vez que hicieron conocer la presentación del recurso en forma inmediata se presentó la contestación.
- La sala penal debe resolver, sin embargo ya se fundamento una vez mas la negativa del recurso.



# DISTRITO METROPOLITANO DE QUITO

- 9-09-2020 Escrito dirigido al Alcalde con copia a DMC y AZT pidiendo la actualización catastral:  
Trámites: GADDMQ-AZT-UA-2020-1737-E, GADDMQ-AM-AGD-2020-3732-E
- 9-09-2020 Escrito dirigido al Alcalde con copia a AMC denunciando construcciones:Trámites:  
GADDMQ-AMC-SG-2020-06123-E, GADDMQ-AM-AGD-2020-3731-E
- 02-10-2020 Escrito a Registrador de la propiedad pidiendo cancelación de inscripción de 24 de enero de 2008:Trámites: GADDMQ-AM-AGD-2020-4269-E, GADDMQ-RPDMQ-DAQ-2020-0764-EX
- 11-11-2020 Pedido de respuestas a los trámites GADDMQ-AMC-SG-2020-08959-E, GADDMQ-AM-AGD-2020-4958-E
- 03-12-2020 Insiste respuestas GADDMQ-AMC-SG-2020-09909-E



# MINISTERIO DE AGRICULTURA, GANADERIA, ACUCULTURA Y PESCA

- 26-08-2020 Presentación de petición (audiencia, copias, declaratoria)
- 10-10-2020 Se Insiste en la entrega de copias
- 11-12-2020 Pedido de mesa de trabajo con la Coordinación de Asesoría Jurídica por el tema del juicio que se tramita en el TDCA



# DEFENSORIA DEL PUEBLO DEL ECUADOR

- 16-09-2020 Presentación de la denuncia por actuación de Byron Anangonó y Flia.
- 09-11-2020 Reunión con el delegado provincial de la DPE
- 19-11-2020 Resolución de inadmisión de la denuncia
- 22-12-2020 Interposición recurso de apelación



# DEFENSORIA DEL PUEBLO DEL ECUADOR

- 16-09-2020 Presentación de la denuncia por actuación de Byron Anangonó y Flia.
- 09-11-2020 Reunión con el delegado provincial de la DPE
- 19-11-2020 Resolución de inadmisión de la denuncia
- 22-12-2020 Interposición recurso de apelación



# FISCALIA DE PATRIMONIO CIUDADANO

## 17010182011115

### DENUNCIA POR EL DELITO DE INVASION

- 09-11-2020 Se presentó la denuncia por INVASION
- 02-12-2020 Se admitió a trámite la denuncia
- 08-12-2020 Escrito de ampliación de denuncia
- 28-12-2020 Escrito solicitando nueva notificación de los denunciados.



# RENDICIÓN DE CUENTAS

---

# 2020



G.A.D de El Quinche  
*El Quinche Renace*



# COMISIÓN DE COMERCIO Y DESARROLLO ECONÓMICO

PRESIDE: Teol. Antonio Mancero - Segundo Vocal del GAD Parroquial El Quinche

## Trabajos desarrollados:

1. Control de comerciantes en calles y espacios públicos de la parroquia, los días sábados y domingos;
2. Control de comerciantes y actividades que se desarrollan en la Plataforma Ferial de El Quinche, los días domingos;
3. Control de comerciantes que tienen permisos del GAD Parroquial y permisos PUCA;
4. Retiro de comerciantes informales que se ubican en espacios públicos y no cumplen con las normas de bioseguridad,





# COMISIÓN DE MEDIO AMBIENTE

PRESIDE: Lcda. Paola Durán-Primer Vocal del GAD Parroquial El Quinche

## Trabajos desarrollados:

1. Rescate, limpieza y mantenimiento de las quebradas de la parroquia;
2. Gestión con empresas para limpiar desechos florícolas;
3. Control y rescate de fauna urbana;
4. Campañas de esterilización de mascotas en las diferentes comunidades de la Parroquia,
5. Charlas de concientización sobre el cuidado del medio ambiente;
6. Protección y rescate de fauna silvestre;
7. Mingas de reforestación en varios sectores de la parroquia;
8. Mantenimiento y limpieza de la línea férrea;
9. Acompañamiento en el proceso legal de La Estancia;
10. Jornadas de fumigación, control de espacio público y entrega de kits alimenticios durante la emergencia sanitaria.

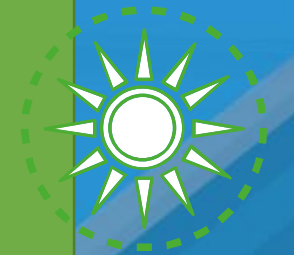
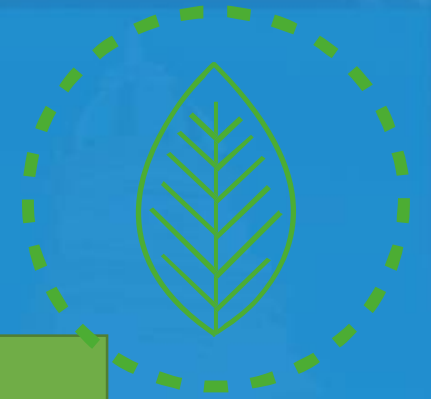

G.A.D de El Quinche  
*El Quinche Renace*



# COMISIÓN DE IGUALDAD DE GÉNERO Y SEGURIDAD

PRESIDE: Sra. Amelia Quezada-Segundo Vocal del GAD Parroquial El Quinche

## Trabajos desarrollados:

1. Gestión en el arreglo del teléfono de la UPC El Quinche, para mejorar la comunicación con la ciudadanía;
2. Recorrido por los sectores con altos índices delincuenciales con las autoridades de seguridad;
3. Control del cumplimiento de las normas de bioseguridad establecidas por el COE Nacional;
4. Control de espacios públicos y establecimientos deportivos que no cumplían con las normas de bioseguridad;
5. Jornadas de fumigación, control de espacio público y entrega de kits alimenticios durante la emergencia sanitaria.

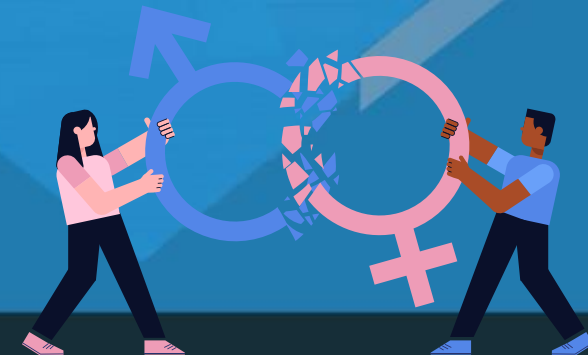

# COMISIÓN DE EDUCACIÓN, DEPORTE, CULTURA Y TURISMO

PRESIDE: Mgs. Juan Carlos Trujillo-Tercer Vocal del GAD Parroquial El Quinche

## Trabajos desarrollados:

1. Apoyo a la selección deportiva de futbol de El Quinche en las Olimpiadas deportivas Nayón 2019 – 2020;
2. Elaboración del RUPAK-Q, en coordinación con el patrimonio tangible e intangible de la Parroquia de El Quinche;
3. Desfile Cívico-Cultural para conmemorar los 159 años de Parroquialización; celebración del Inty Raymi;
4. Serenata a la comunidad en el Parque Central, en coordinación con el Municipio;
5. Campañas y desfiles para incentivar el cumplimiento de las normas de bioseguridad para prevenir la propagación del Covid-19;
6. Participación en el evento cultural “Cantor de mi Parroquia”
7. Promoción de emprendimientos y turismo local;
8. Desfile cultural por la fundación de Quito;
9. Jornadas de fumigación, control de espacio público y entrega de kits alimenticios durante la emergencia sanitaria.

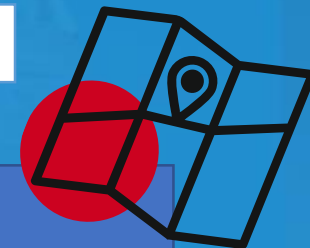

G.A.D de El Quinche  
*El Quinche Renace*





G.A.D de El Quinche  
*El Quinche Renace*

# MUCHAS GRACIAS

